



COMUNICADO N.º 3/2021

**Eleições para os Órgãos Sociais da Nova Law SU:
Conselho Fiscal e Mesa da Assembleia Geral**

Admissão das Listas Candidatas

Prezada comunidade estudantil da NOVA School of Law,

1. Nos termos da Alínea c) do Artigo 56.º, a Comissão Eleitoral admite para as eleições dos órgãos sociais para o mandato de 2021 as seguintes listas:

Conselho Fiscal

LISTA C

Presidente:

João Assis Pacheco Bak Gordon

Vice-Presidente:

Beatriz Tomás Duarte Gomes

Secretário:

Francisco Henrique Arez Dos Santos Ferreira Colaço

Mesa da Assembleia Geral

LISTA E

Presidente:

Maria Carolina Ferreira de Jesus Silva Matos

Vice-Presidente:

Sara de Almeida Patrício Mendes

Secretário:

Tiago Alfredo Silva Varo Kaputo

LISTA X

Presidente:

Sílvia Isabel Rodrigues Castilho

Vice-Presidente:

Luís Afonso Salvado Cruz

Secretário:

Sofia Soraia Varela Silva Solayman

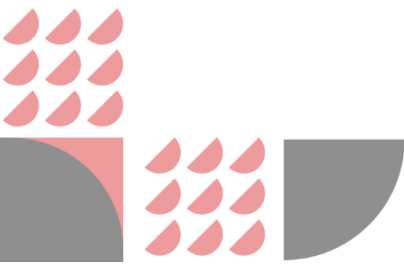



2. Ao abrigo do n.º 2 do Artigo 55.º, a Comissão Eleitoral passará, a partir deste momento, a ser composta por João Pedro Ferreira Duarte, que preside, Ana Sofia dos Santos Teixeira, em representação da MAG cessante, João Rafael Palmeiro Carrilho, em representação da Direção, e os seguintes candidatos indicado pelas Listas para representação em sede de Comissão Eleitoral:

Conselho Fiscal:

LISTA C – Beatriz Tomás Duarte Gomes

Mesa da Assembleia Geral:

LISTA E- Maria Carolina Ferreira de Jesus Silva Matos

LISTA X- Sílvia Isabel Rodrigues Castilho

3. Relembramos que o ato eleitoral decorrerá por via eletrónica na mesma plataforma utilizada nas eleições de dezembro, sendo que irá a Comissão Eleitoral comunicar oportunamente o processo a toda a comunidade estudantil.
4. A Comissão Eleitoral disponibiliza-se para qualquer esclarecimento adicional através do endereço comissaoeleitoral@su.novalaw.unl.pt

Lisboa, 10 de maio de 2021

A Comissão Eleitoral

João Duarte (Presidente)

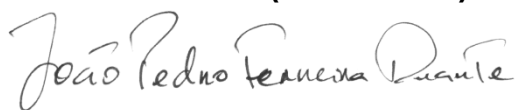

Ana Sofia Teixeira



Jorge Poço

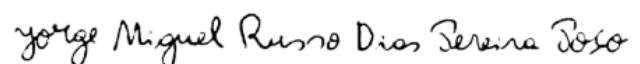

Diogo Sereno



João Carrilho

